Ratskeller München
MARIENPLATZ

HAUSPROSPEKT
HOUSE BROCHURE

RATSKELLER MÜNCHEN –
VON GANZEM HERZEN GASTGEBER
ALWAYS A WARM WELCOME

IM HERZEN VON

MÜNCHEN

Der Ratskeller ist seit Jahrzehnten Inbegriff Münchener Lebensart. Das einmalige Ambiente in unseren neugotischen Gewölben und im beeindruckenden Prunkhof sind für sich genommen schon eine wahre Attraktion! Seit bald 40 Jahren dürfen wir, die Familien Wieser und Winklhofer, dem Auftrag des Stadtrats entsprechen und dieses gastronomische Juwel mit seinen 1.100 Plätzen leiten.

Dabei ist es unser Anliegen, jedem Gast ein ganz besonderes, gastronomisches Erlebnis zu bieten. Bei uns wird bodenständig, geschmackvoll und kreativ gekocht - dafür steht unser Küchenchef, Michæl Schubaur.

Wir bieten unter anderem: täglich Mittag- & Abendmenü* gepflegter Business Lunch Kinderkarte* Candlelight Dinner* Familienbrunch mit Kinderbetreuung* Tanztee-Sonntage u.v.m.

Wir freuen uns auf Ihren Besuch!

Peter Wieser
Anton Winklhofer
Martin Wieser

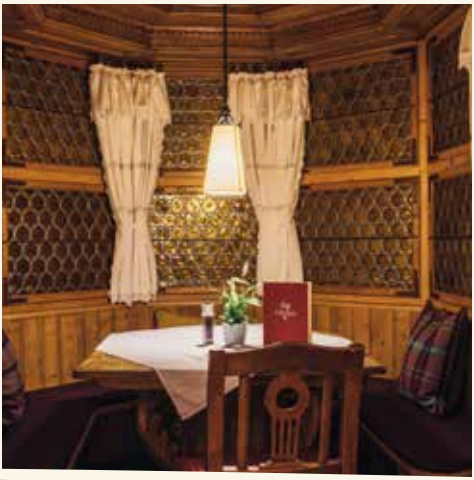

WELCOME IN THE HEART OF

MUNICH

The Ratskeller has been the embodiment of Munich lifestyle for decades. The unique atmosphere in our Neo Gothic vaulted basement and formidable courtyard are a singular attraction in themselves! For more than 40 years now, we – the Wieser and Winklhofer families – have had the privilege of managing this gastronomic jewel with space for 1,100 seated guests, on the commission of the city council.

Our aim in doing so is to offer each and every one of our guests a special and wonderful dining experience. Our cuisine is always down to earth, tasteful and creative. Our chef Michæl Schubaur makes sure of that.

*We offer daily lunch and dinner menus*cultivated business lunches *a children´s menu*candlelight dinners*family brunches with crèche and much more besides.*

We look forward to your visit!

Peter Wieser
Anton Winklhofer
Martin Wieser

140 Gäste – 140 Guests

DAS SCHMUCKSTÜCK DES MÜNCHNER RATSKELLERS

ARCHE NOAH

Die Deckenmalereien mit hintergründigen Trinksprüchen werden Sie verzaubern und amüsieren.

The ceiling paintings featuring intriguing drinking toasts are guaranteed to enchant and amuse.

280 Gäste – 280 Guests

BEVORZUGT VON
À-LA-CARTE GÄSTEN

HAUBERRISSER/ JULIUS ECHTER

Diese Sektion stellt das Herzstück unseres Hauses dar. Hier finden Sie außerdem unseren Empfangsbereich, von wo wir unsere Gäste durch die verwinkelten Gänge des Ratskellers an Ihre Tische begleiten.

This restaurant-section can be considered the heart of the Ratskeller of Munich. Our front-desk is located here and we will be happy to guide you to your table from here.

70 Gäste – 70 Guests

TRADITION VEREINT MIT
MODERNEM DESIGN

DER SUMPF

Unser Sumpf ist eine stilvolle, einladende Lounge. Dinnersofas, filigrane Stühle, Tische aus alten Weinkisten und ein individuelles Beleuchtungskonzept fügen sich harmonisch in das bemalte Gewölbe ein. Hier möchte man es sich sofort mit einem feinen Tropfen, Longdrink oder Digestif gemütlich machen.

„Der Sumpf" is a stylish, inviting lounge. Dinnersofas, filigree chairs, tables made from old wine boxes and an individual lighting concept blend harmoniously into the painted archs. Here you will like to stay and relax with a good wine, long drink or digestif.

60 Gäste – 60 Guests

KÖNIGLICHE ATMOSPHÄRE IN GEMÜTLICHEN GEWÖLBEN

LUDWIG DER ERSTE

Ludwig der Erste – einzigartige königliche Wohlfühlatmosphäre in den gemütlichen Gewölben

Ludwig der Erste – unique atmosphere under the impressive vaulted ceiling

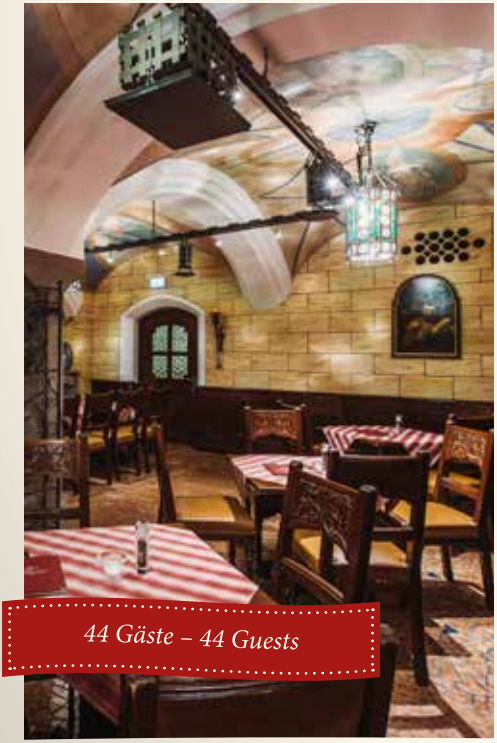

44 Gäste – 44 Guests

GEDIEGEN-RUSTIKALES SCHLOSS-WEINKELLER-AMBIENTE

BACCHUS-KELLER

Der Bacchuskeller ist benannt nach dem Weingott aus der griechischen Mythologie. Alles erinnert in dem rustikalen Gewölbe mit Schlossweinkeller-Atmosphäre an edlen Rebensaft.

The Bacchuskeller is named after the wine god from Greek mythology. Everything is reminiscent of fine vine juice in the rustic vaulted cellar with wine cellar atmosphere.

180 Gäste – 180 Guests

FRÄNKISCHE &
BADISCHE WEINE

WEINWIRT-SCHAFT

In der Weinwirtschaft feiert jeder Jeden, denn die meisten Gäste kennen sich bereits untereinander.

Entsprechend freundlich prosten sich unsere Stammgäste von Tisch zu Tisch zu und die Livemusik heizt die Stimmung an. Einsamkeit ist hier ein Fremdwort!

Most of the guests already know each other in the „Weinwirtschaft".

Accordingly, our regular guests cheer from table to table and the daily livemusic heats up the mood. You will never feel lonely in here.

1. Arche Noah
2. Jean-Claude's Bistro & Weinbar
3. The Royal Dolores Munich Pub
4. Weinwirtschaft
5. Julius Echter
6. Hauberrisser
7. Ludwig der Erste
8. Bacchuskeller
9. Sumpf
10. Prälatenstüberl
11. Der Prunkhof, Restaurant & Cafe
12. Alte Küferei

Ratskeller München

MARIENPLATZ

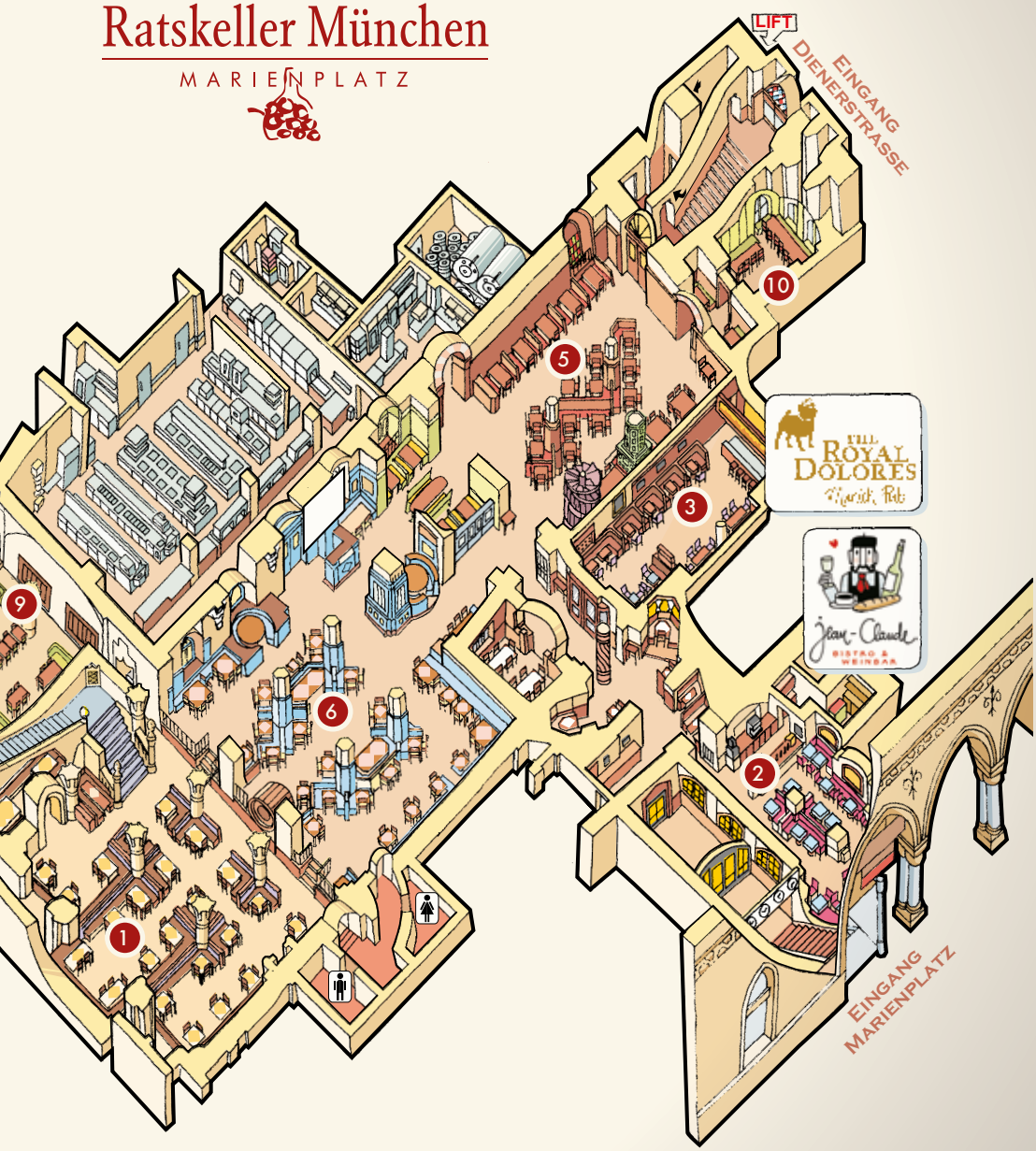

20 Gäste – 20 Guests

PERFEKT FÜR FESTLICHKEITEN IM KLEINEREN RAHMEN

PRÄLATEN-STÜBERL

Hier ist man unter sich! Der Name ist authentisch. Schließlich ist das Prälatenstüberl geweiht und wird seit jeher gern von kirchlichen Würdenträgern genutzt.

Here you can enjoy pure privacy! The name is authentic. The „Prälatenstüberl" is hallowed and has been used by church officials ever since.

180 Gäste – 180 Guests

WIRD BEVORZUGT FÜR UNSEREN SONNTAGSBRUNCH GENUTZT

ALTE KÜFEREI

Für umfangreiche Feierlichkeiten und Firmenveranstaltungen mit über 100 Personen ist die Alte Küferei die erste Wahl. Aber auch für Veranstaltungen, wie z.B. Auktionen und Weinproben, eignet sich dieser Raum hervorragend.

For extensive celebrations and corporate events with over 100 people, the Alte Küferei is the first choice. But also for events such. Auctions and wine tasting, this space is ideal.

VON GANZEM HERZEN GASTGEBER
Ratskeller München
MARIENPLATZ
ALWAYS A WARM WELCOME

MÜNCHEN EINMAL GANZ ENGLISCH…

THE ROYAL DOLORES MUNICH PUB & BAR

Das „The Royal Dolores Munich Pub & Bar" ist der Geheimtipp für alle sein, die es chillig mögen – auf der Suche nach einer After-Work-Location oder für einen entspannten Abend.

Von 15:00 Uhr bis 1:00 Uhr nachts geöffnet (Sonntags bis 22.00 Uhr), lädt es zu Bier, Cocktails und kleinen, aber feinen Speisen und Tapas ein.

The „The Royal Dolores Munich Pub & Bar" is the insider tip for those who like it chilled - looking for an after-work location or for a relaxing evening.

Open from 3:00 pm to 1:00 am (Sundays until 10:00 pm), it invites you to enjoy beer, cocktails and small but fine food and tapas.

40 Gäste – 40 Guests

EIN HAUCH VON FRANKREICH IM HERZEN MÜNCHENS.

JEAN-CLAUDE'S BISTRO & WEINBAR

Begrüßt Maître Jean Claude seine Gäste mit unwiderstehlich charmantem französischem Akzent, ist es wenigstens um die Damen schon geschehen. Das ist aber nur der Anfang. Jean Claude hat dem Bistro seinen ganz eigenen Charakter gegeben.

Mit Kennerblick ordert er beste französische Zutaten für Imbiss und Menü, sucht hervorragende Weine aus und umsorgt seine Gäste mit Liebe zur Gastfreundlichkeit.

If Maître Jean Claude greets his guests with an irresistibly charming French accent, at least the ladies have already done so. That's just the beginning. Jean Claude has given the bistro its very own character.

With a connoisseur's eye, he orders the best French ingredients for snacks and menus, selects excellent wines and treats his guests with love for hospitality.

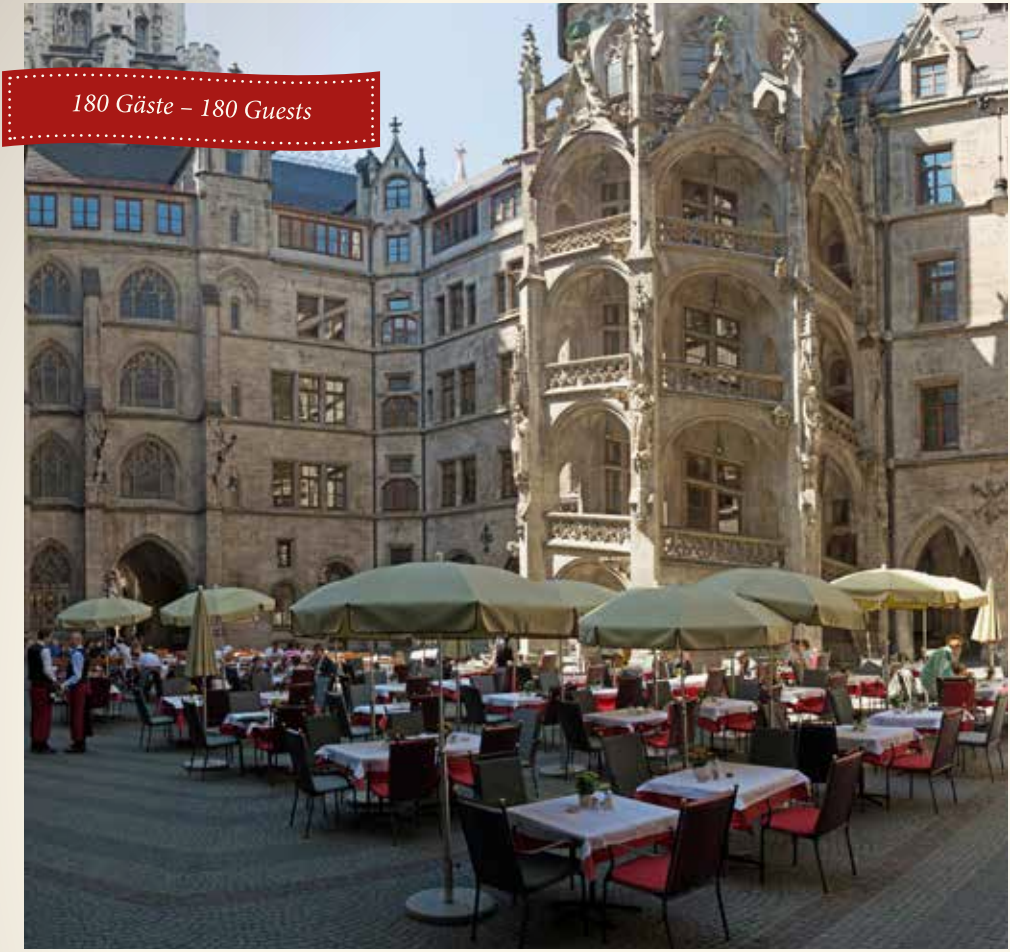

EINE OASE INMITTEN DES INNENSTADT- TRUBELS.

PRUNKHOF

Der Prunkhof des Neuen Münchner Rathauses trägt seinen Namen nicht ohne Grund. Die gotische Architektur mit ihren beeindruckenden Details ist besonders an lauen Sommernächten atmosphärisch nicht zu überbieten.

The „Prunkhof" is the outdoor dining area. It´s second to nothing in the Munich-city-center. The most impressive architecture of the new town hall with it´s gothic details will overwhelm you especially in warm summer nights.

WIR FREUEN UNS AUF IHREN BESUCH!
WE LOOK FORWARD TO WELCOMING YOU!

Ratskeller München
MARIENPLATZ

Täglich geöffnet von 10 bis 1 Uhr
Sonntags bis 24 Uhr
Opened 10 am until 1 am daily
Opened until midnight on Sundays

Freies WLAN | Alle Räume Klimatisiert | Fahrstuhl vorhanden | Rollstuhl-gerecht | Nichtraucher Lokal | Karten-zahlung

Ratskeller München
MARIENPLATZ

FAMILIEN WIESER & WINKLHOFER
MARIENPLATZ 8 ◆ 80331 MÜNCHEN
TEL.: 089/219989-0 ◆ FAX: 089/219989-30
INFO@RATSKELLER.COM ◆ WWW.RATSKELLER.COM